



そよがぜ



令和4年度 新人職員集合写真

理 念

- ★温かみのあるよりよい医療と福祉を提供します
- ★職員は互いの向上を図ります

基本方針

- ★安全で質の高い医療と介護を提供します
- ★快適な療養環境と職場環境をつくります
- ★人間尊重の経営で効率性と透明性を高めます
- ★地域と連携して医療の継続性、疾病予防と健康増進に努めます

CONTENTS

トピックス

新しい仲間が増えました♪
& 部署長からの激励メッセージ

p. 1 ~ 2

シリーズ 私のお仕事

p. 3 ~ 4

行事紹介

p. 5

お知らせ掲示板

p. 6

新しい仲間が増えました♪

& 部署長からの激励メッセージ



岡田看護部長

御入職おめでとうございます。
皆さんとの御縁が実りあるものとなるように期待しています。
これからの毎日に楽しいこと・嬉しいことをみつけて頑張ってまいりましょう。



看護師
おごう ほのか
小合 穂佳

寄り添う看護や人との出会いを大切にし、少しでも早く患者さんのためになれるよう頑張ります。また、日々自己研鑽をしながら思いやりの心を忘れず、御指導をいただきながら頑張ります。



看護師
ふじはら みく
藤原 未来

自分の知識不足に焦りや不安がありますが、新人だからこそ出来ることは何かを日々考えて勉強し、これからたくさん経験を積み、自分らしく笑顔で患者さんや家族に寄り添える看護師になりたいです。



藤原副院長

このコロナ禍に医療職を志し、中でも当院を選ばれた皆さんに感謝致します。

当院利用者は高齢者が殆どです。不安や寂しさを抱えているお年寄りの方々にねぎらいの気持ちを持って寄り添い暖かく接していただくことを希望します。



理学療法士

ひらまつ はるか
平松 遥



今年度4月から入職となりました。

患者さんから信頼していただける理学療法士になれるよう日々精進してまいりますので、よろしくお祈りします。

リハビリテーション科 野口マネジャ

就職おめでとうございます。

コロナ禍が続き、なかなか緊張がほぐれにくい状況だとは思いますが、佐藤病院では頼りになる先輩達が優しく指導してくれます。困ったことやわからないことがあれば、何でも相談して下さいね。これから患者さんやご家族を支える同志、仲間として、一緒に頑張っていきましょう。





なごし だいご
健診事務員の名越 大悟です

現在の職業を選んだ理由・きっかけなど

健康など気にしていなかった学生時代から社会人生活を送り、自分自身が体調を崩すことも増えてきました。同じように悩んでいる方に健康増進・疾病予防の啓発ができることに魅力を感じ、選びました。

現在の職業を選んではいなかったら？

人と接し、誰かの行動や生活に対する小さなキッカケを作り、影響を与えられる仕事に就きたかったので、海外で接客や仕入れをする仕事に就いていたと思います。

佐藤病院に就職を決めた理由

大規模医療機関にはない、人との関わりへの距離感に温もりを感じ

たので決めました。職員間でも同じで、患者さんや健診受診者さんなど、多岐に渡るコミュニケーションの窓口があることを入職後に発見でき、デジタル化が進む中で、無くしてはいけない『輪』を感じました。

主な仕事内容

健診受診後も見据えた業務までが健診業務であり、必要に応じて素早く医療（治療や二次精査）へご案内できることは受診者さんにとって、最も安心できる環境であると感じます。当院では健診部と検査室が一体となっており、健診に取り組んでいます。それにより受診内容についての要望があった際にはスムーズな段取りが可能となり、受診者さんそれぞれに則した提案や応対、説明の準備が出来ます。



具体的な仕事内容としては、①電話やFAX、病院窓口での予約対応、②案内状作成・送付、③受診当日の健診内容の確認や身体計

測、④結果の送付チェック、⑤企業への請求などです。日々、緊張感をもって業務に臨んでいます。受診者さんとコミュニケーションも引けを取らないへ心地よいコミュニケーションと立ち居振る舞い♡を心掛けています。

働き始めてから感じてほしいこと

受診者さんが自分とのやりとりを覚えてくださっていた時には喜びを感じます。業務の中での何気ない一言が受診者さんにとってキッカケとなり、疾病予防や健康増進に繋がるのであれば、これ以上嬉しいことはありません。様々な世代の方と関わることが出来る、その方の生活を左右する健康増進のサポートが1年中できることが私の誇りです。

これからの目標・夢

お1人でも多くの方から、『名越さん、あの時健診を受けて良かったわ！』や『こんな丁寧な対応、他には無いわ！』というお声をいただくことです。その方の生活や人生のキッカケになる瞬間を提供すること、その為には何をすべきかを考え、岡山市で一番満足度の高い健診部となれるよう、日々精進していきます。

ある1日のスケジュール

- 8:00 受診者さん対応（受付・ご案内・食事等提供・請求書発行・お見送りなど）
- 12:30 昼休憩
- 13:30 部署内カンファレンス（情報共有・確認事項の引継ぎ）
- 14:00 結果送付チェック・請求処理・案内状送付
- 17:00 終業

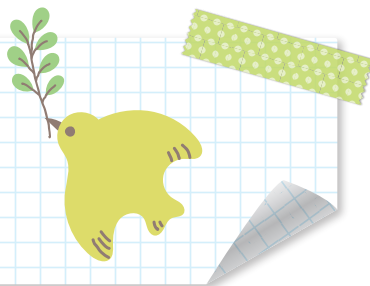



ひの なおき
作業療法士の 脾野 直樹です。

現在の職業を選んだ理由・きっかけなど

学生時代、怪我をした際に、作業療法士の方が一緒にリハビリをしてくれました。その作業療法士の方と話をしていくうちに、リハビリ職に憧れを抱いたのがきっかけです。

現在の職業を選んだ理由

実家の農業を継いでいたかもしれないです。

佐藤病院に就職を決めた理由

就職活動を行っている際に、同学科を卒業された先輩が働いている佐藤病院を紹介して頂きました。入院や外来だけでなく、通所

や訪問まで一環したりリハビリを行っているっており、地域に根ざした医療を行っている点に魅力を感じました。

主な仕事内容

病気や怪我などで座る・立ち上がる・歩くなど基本的な体の動きが低下してしまったり人に働きかけ、動きそのものの回復をサポートする理学療法士とは異なり、患者さんの生活を考え、作業活動を通して生活再開を目指すためのリハビリを行うのが作業療法士です。具体的には日常生活動作(ADL)と呼ばれる日常生活を行う上で必要となる応用動作(食事・トイレ動作・入浴・着替え等)の機能を回復させる訓練を行っています。

さらに、調理や洗濯・買い物などといった家事動作、仕事への復帰を含めたその人らしい生活を地域で再開出来るようにするための支援・指導を行っています。また、精神的に不安を抱えている方に対する社会復帰などに向けた助言や指導を行っています。



働き始めてから感じていること

日々業務をしているなかで、様々な疾患の患者さんに対する知識がまだ不十分だと実感する事が多いですが、先輩方に支えて頂きながら充実した日々を送る事が出来ています。

これからの目標・夢

しっかりと患者さんと向き合い、その人にあたりリハビリを提案できるようなりたいと思っています。

ある1日のスケジュール

8:30	始業	13:30	入院患者さんのリハビリ
9:00	入院患者さんのリハビリ	16:00	外来患者さんのリハビリ
10:30	外来患者さんのリハビリ	17:00	カルテ記入
12:00	カルテ記入	17:30	終業
12:30	昼休憩		

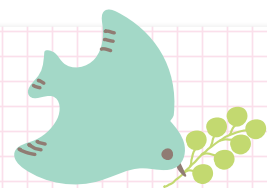

行事紹介

月行事 病棟

コロナ禍で面会や外出が制限されている入院患者さんのため、療養病棟・リハビリテーション科・栄養科が協力し、季節に合わせたロビーの装飾・小規模イベントを企画・実施しています。

1月には『鏡開き』と題して餅にみたてた食材を使用した『おしろこ』を用意し、それぞれの居室で召し上がっていただきました。感染拡大防止のため以前のような集団活動は開催できませんが、長い療養生活の中で少しでも季節を感じられるようにと工夫しています。



豆まき 老人保健施設

2月に老人保健施設やすらぎにて節分行事の『節分祭』を行いました。節分の由来について説明したり、鬼や桃太郎に変装した職員が鬼退治の寸劇を披露したりしました。利用者さんも豆に見立てた玉を投げて鬼退治に参加し、節分を楽しんでいる様子でした。



お知らせ 掲示板

時間外診療のお断り

当院は、新型コロナウイルス感染症に対する感染防止に取り組んでいます。そのため、人員配置の難しい診療時間外の診察を当面の間、休止していますのでご了承ください。

電子カルテシステム導入に伴う診療・検査等遅延

2022年3月1日に電子カルテシステムを導入し、当面の間、紙カルテと同時運用いたします。電子カルテシステムへの移行により、しばらくの間診療や検査等に遅れが生じる場合があります。

ご迷惑をお掛け致しますが、ご理解、ご協力くださいますようお願い致します。

禁煙外来終了

当院での禁煙外来は2021年11月30日をもって終了いたしました。

令和4年度 岡山市特定健康診査・がん検診のお知らせ

健康で楽しい生活を送る為に、ご家族・ご友人・周りの大切な方を誘って健診を受診しましょう。

●当院実施期間

6月1日（水）～12月30日（金）午前（実施期間の休診日は除く）

* 社保扶養者特定健診は通年実施

●特定健康診査対象者

岡山市在住で受診券をお持ちの方

●当院で実施可能ながん検診

胃がん・肺がん・大腸がん・肝炎ウイルス

お得情報!

特定健康診査だけでは物足りないという方に、追加で当院オリジナルの「おてがる健診」を受けることもできます。詳細は受付にお声かけ下さい。

外来診察予定表

■ 診察時間 午前 9:00~12:30 / 午後 15:00~18:00

■ 禁煙外来・循環器内科は予約診療

■ 発熱・かぜ症状がある方は、受診前に必ずお電話ください。

時間	科	月	火	水	木	金	土
9:00 ~ 12:30	外科	藤原	岡大 (第二外科)	梅森	梅森	岡大 (第二外科)	藤原
	内科	片岡	小倉	片山	片山	片岡	小倉 (池田先生診察日以外)
	専門外来	森田 (循環器内科)		岸 9:00~10:00	岸 9:00~10:00	妹尾 (泌尿器科)	池田 第2・4
	整形外科	定金	定金	定金	定金/片山	定金	定金 茂山 第1・3
15:00 ~ 18:00	外科	岡大 (第二外科)	梅森	藤原	岡大 (第二外科)	藤原	
	内科	小倉	三村	片岡	小倉	片山	
	専門外来	妹尾 (泌尿器科)	三村 (甲状腺)			三木 (循環器内科)	
	整形外科		定金		片山	定金	

※ 診察医は都合により変更することがありますので、詳しくは病院窓口へお声掛けください。



Sato Hospital Group

日本医療機能評価機構認定病院

医療法人 明芳会 佐藤病院

〒702-8053 岡山市南区築港栄町2-13
 TEL: 086-263-6622 FAX: 086-264-6769
 URL: <https://www.sato-hp.com> E-mail: info@sato-hp.com



医療法人 明芳会

佐藤病院
 老人保健施設 やすらぎ
 訪問看護ステーション ちやいむ
 通所リハビリテーション
 居宅介護支援事業所

社会福祉法人 一耀会

老人福祉施設 うららか
 特別養護老人ホーム
 ケアハウス ショートステイ
 デイサービスセンター
 ヘルパーステーション
 在宅介護支援センター
 リハビリセンター

地域密着型老人福祉施設 けやき
 特別養護老人ホーム
 小規模多機能型居宅介護
 ショートステイ

株式会社 SHメディカル

グループホーム かえで
 介護付有料老人ホーム あいらの杜 福吉
 介護付有料老人ホーム あいらの杜 新保



編集後記

新緑が目にあざやかな季節となりました。今年度も新人が入职し、当院にも新しい風が穏やかに吹いています。
 新型コロナウイルス感染症は、未だ終息の兆しが見えておりませんが、皆さま方も引き続き感染対策を講じ、体調管理には十分お気をつけ下さい。
 今後とも地域の皆さまとの繋がりを大切に、益々楽しく親しまれる広報誌「そよかぜ」を発行して参りますので、どうぞ宜しくお願い致します。

佐藤病院 広報委員会一同

今回掲載させていただきました方々には、氏名・写真等の個人情報に関してご了承いただいております。ご協力ありがとうございました。